

**JUNTA DE ANDALUCIA**

**Consejería de Justicia y Administración Pública**



---

**Documento de versionado del sistema @rchivA V1.11.04**

Versión: 1



Fecha: 19/06/2008

Queda prohibido cualquier tipo de explotación y, en particular, la reproducción, distribución, comunicación pública y/o transformación, total o parcial, por cualquier medio, de este documento sin el previo consentimiento expreso y por escrito de la Junta de Andalucía.

 <p>JUNTA DE ANDALUCÍA</p>	<p><b>Consejería de Justicia y Administración Pública</b></p>	<p>&lt;Denominación del Proyecto&gt;</p> <p>Documento de versionado del sistema @rchivA V1.11.04Análisis Orientado a Objetos</p>	
---	---	--	---



## ÍNDICE

1	INTRODUCCIÓN.....	3
2	CORRECCIONES Y MEJORAS SOBRE LA v1.11.03.....	4

 <p>JUNTA DE ANDALUCÍA</p>	<p>Consejería de Justicia y Administración Pública</p>	<p>&lt;Denominación del Proyecto&gt; Documento de versionado del sistema @rchivA V1.11.04Análisis Orientado a Objetos</p>	
---	--	---	---



## 1 INTRODUCCIÓN

Este documento acompaña a la versión 1.11.04 del Sistema de Gestión de Archivos de la Junta de Andalucía @rchivA, y en él se recogen todas las incidencias corregidas y modificaciones realizadas sobre la versión v1.11.03.

 <p>JUNTA DE ANDALUCÍA</p>	<p>Consejería de Justicia y Administración Pública</p>	<p>&lt;Denominación del Proyecto&gt; Documento de versionado del sistema @rchivA V1.11.04 Análisis Orientado a Objetos</p>	
---	--	--	---

## 2 CORRECCIONES Y MEJORAS SOBRE LA v1.11.03

<b>DESCRIPCIÓN DE LA INCIDENCIA</b>	<b>TEXTO EXPLICATIVO DE CORRECCIÓN</b>																																		
<p><b>Funcionamiento incorrecto del Perfil Super-administrador Funcional en la instalación CJAP.</b></p>	<p>Para garantizar la coherencia en el funcionamiento y las labores de super-administración los usuarios Administradores ya no pueden modificar en ningún caso los perfiles generados por el Super-administrador.</p>																																		
<p><b>Corrección del Buscador en el módulo DATOS DE IDENTIFICACIÓN</b></p>	<p>En Gestión de Perfiles El NIVEL Super-administrador sólo debe ser visible al Usuario Super-administrador</p> <p>El Buscador funciona en el módulo tanto para el campo Nombre como para el campo Código.</p>																																		
<p><b>Modificaciones en la opciones Asignar, Modificar y Eliminar</b></p>	<p>Las opciones Asignar, Modificar y Eliminar aparecen para todas las instalaciones en el alta de nuevos archivos.</p> <p>Si en el momento de la creación no se le ha asignado archivo de destinatario, no se puede añadir dicho dato a posteriori, además de limitar las funcionalidades que ofrece la aplicación para dicho módulo</p>																																		
<p><b>Problemas en el acceso a la aplicación y de lentitud de la misma.</b></p>	<p>En ocasiones aleatorias la aplicación procede con lentitud y el acceso a la aplicación es dificultoso.</p>																																		
<p><b>Problemas en el Buscador.</b></p>	<p>Se estaba produciendo un error cuando se realizaban búsquedas por 'Alcance y contenido' y por 'Descripción'.</p> <p>En las búsquedas por Fecha no mostraba bien los filtros de búsqueda en la pantalla de resultado.</p> <p>Filtros de búsqueda:</p> <table border="1" data-bbox="699 1406 1426 1491"> <tr> <td>Fecha Inicio:</td> <td>Desde</td> <td><input type="text" value="1"/></td> <td>/</td> <td><input type="text" value="1"/></td> <td>/</td> <td><input type="text" value="2000"/></td> <td>hasta</td> <td><input type="text" value="31"/></td> <td>/</td> <td><input type="text" value="12"/></td> <td>/</td> <td><input type="text" value="2000"/></td> </tr> <tr> <td>Fecha Fin:</td> <td>Desde</td> <td><input type="text" value="1"/></td> <td>/</td> <td><input type="text" value="1"/></td> <td>/</td> <td><input type="text" value="2008"/></td> <td>hasta</td> <td><input type="text" value="31"/></td> <td>/</td> <td><input type="text" value="12"/></td> <td>/</td> <td><input type="text" value="2008"/></td> </tr> </table> <p>Resultado de la búsqueda:</p> <table border="1" data-bbox="699 1554 1305 1639"> <tr> <td>F. Ini. Desde:</td> <td><input type="text" value="1/1/2000"/></td> <td>F. Ini. Hasta:</td> <td><input type="text" value="31/12/2000"/></td> </tr> <tr> <td>F. Fin. Desde:</td> <td><input type="text" value="1/1/2008"/></td> <td>F. Fin. Hasta:</td> <td><input type="text" value="31/12/2008"/></td> </tr> </table>	Fecha Inicio:	Desde	<input type="text" value="1"/>	/	<input type="text" value="1"/>	/	<input type="text" value="2000"/>	hasta	<input type="text" value="31"/>	/	<input type="text" value="12"/>	/	<input type="text" value="2000"/>	Fecha Fin:	Desde	<input type="text" value="1"/>	/	<input type="text" value="1"/>	/	<input type="text" value="2008"/>	hasta	<input type="text" value="31"/>	/	<input type="text" value="12"/>	/	<input type="text" value="2008"/>	F. Ini. Desde:	<input type="text" value="1/1/2000"/>	F. Ini. Hasta:	<input type="text" value="31/12/2000"/>	F. Fin. Desde:	<input type="text" value="1/1/2008"/>	F. Fin. Hasta:	<input type="text" value="31/12/2008"/>
Fecha Inicio:	Desde	<input type="text" value="1"/>	/	<input type="text" value="1"/>	/	<input type="text" value="2000"/>	hasta	<input type="text" value="31"/>	/	<input type="text" value="12"/>	/	<input type="text" value="2000"/>																							
Fecha Fin:	Desde	<input type="text" value="1"/>	/	<input type="text" value="1"/>	/	<input type="text" value="2008"/>	hasta	<input type="text" value="31"/>	/	<input type="text" value="12"/>	/	<input type="text" value="2008"/>																							
F. Ini. Desde:	<input type="text" value="1/1/2000"/>	F. Ini. Hasta:	<input type="text" value="31/12/2000"/>																																
F. Fin. Desde:	<input type="text" value="1/1/2008"/>	F. Fin. Hasta:	<input type="text" value="31/12/2008"/>																																
<p><b>Relaciones de Entrega con Unidad de Instalación 0.</b></p>	<p>En el módulo de oficina se estaban generando relaciones de entrega con unidad de instalación 0 debido a un problema de en las transacciones.</p>																																		
<p><b>No se despliega correctamente el Cuadro de Clasificación.</b></p>	<p>No se desplegaba correctamente el cuadro de clasificación al modificar la serie documental asociada a una relación de entrega de una transferencia extraordinaria.</p> <p>Ya que se estaba desplegando el subárbol correspondiente a la serie seleccionada al crear la relación de entrega y no todo el cuadro de clasificación seleccionado en el ingreso.</p>																																		
<p><b>Error en el Cuadro de Clasificación.</b></p>	<p>El cuadro de clasificación presentaba problemas de orden.</p> <p>Se ha detallado cómo funcionan los botones de copiar, pegar y reubicar que</p>																																		

 <p>JUNTA DE ANDALUCÍA</p>	<p>Consejería de Justicia y Administración Pública</p>	<p>&lt;Denominación del Proyecto&gt; Documento de versionado del sistema @rchivA V1.1.1.04Análisis Orientado a Objetos</p>	
---	--	--	---

permiten ordenar los elementos del cuadro de clasificación.

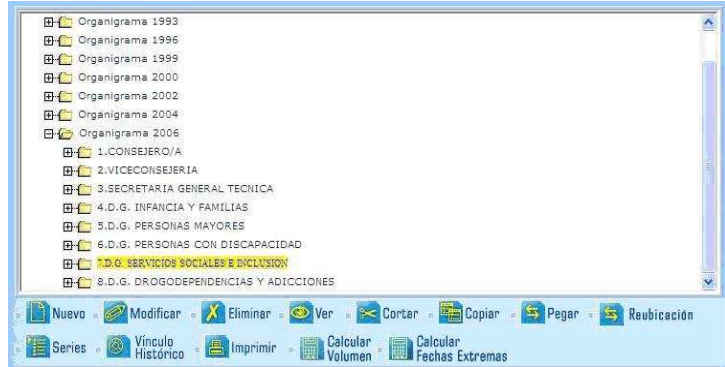

**Error en la gestión de espacios.**

Un error impedía entrar en la opción de menú 'Gestión de espacios'.

**Validación DNI usuario.**

Se ha modificado el alta y modificación de usuarios para que valide que los DNI introducidos en el campo DNI sean correctos.

Tengan la longitud adecuada y la letra corresponda con los dígitos introducidos.

Se ha modificado el alta y modificación de usuarios para que en el campo DNI se acepten tanto DNI como NIE.

Siguiendo los NIE el formato correcto para este tipo de dato.

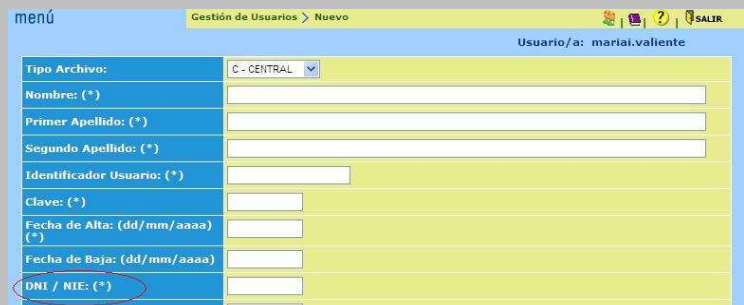

Se ha modificado el alta y modificación de usuarios para que no se puedan introducir en BD más de un usuario con el mismo DNI o NIE.

**Acceso con certificado digital.**

Se ha añadido el acceso a la aplicación con DNI electrónico.

**Filtrado del cuadro de clasificación por archivo.**

El cuadro de clasificación no se estaba filtrando por archivo, siempre se mostraba el cuadro correspondiente a todos los archivos asociados al usuario logado.

Se ha modificado para que en cada caso se muestre el cuadro correspondiente al archivo seleccionado.